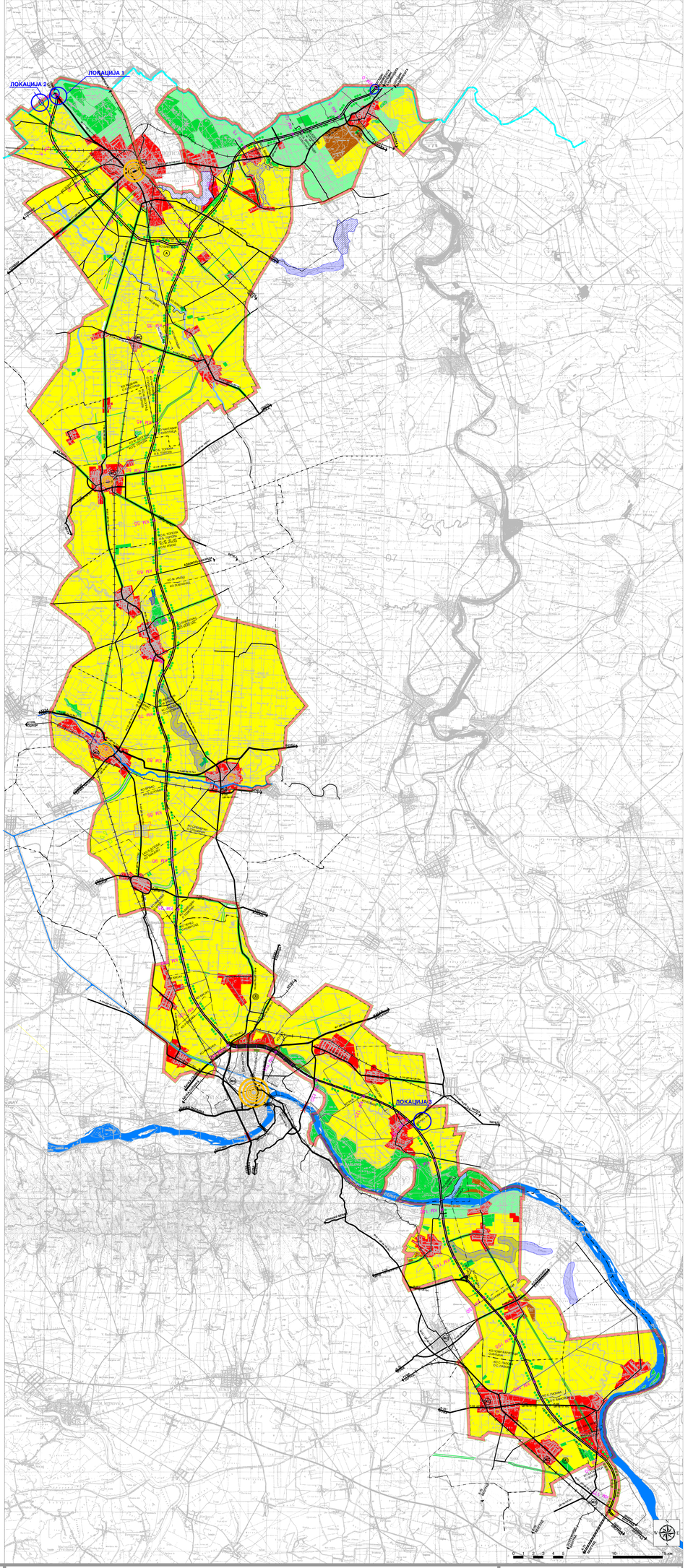

ЛОКАЦИЈА - ПРЕДМЕТ ИЗМЕНА И ДОПУНА ПРОСТОРНОГ ПЛАНА

ГРАЂЕВИНСКО ЗЕМЉИШТЕ
- ГРАЂЕВИНСКО ПОДРУЧЈЕ НАСЕЉА

ПОЉОПРИВРЕДНО ЗЕМЉИШТЕ
- ОБРАЂИВО ЗЕМЉИШТЕ
- ВОЋЊАЦИ И ВИНОГРАДИ
- ЛИВАДЕ И ПАШЊАЦИ
- ТРСТИЦИ И БАРЕ

ШУМСКО ЗЕМЉИШТЕ (ШУМЕ И ВАНШУМСКО ЗЕЛЕНИЛО)
- ШУМЕ
- ВАНШУМСКО ЗЕЛЕНИЛО
- ЗАШТИТНО ЗЕЛЕНИЛО УЗ АУТО-ПУТ

ОСТАЛО ЗЕМЉИШТЕ
- ГРАНИЧНИ ПРЕЛАЗ

САОБРАЋАЈНЕ ПОВРШИНЕ
- МЕЂУНАРОДНИ ДРЖАВНИ ПУТ I РЕДА АУТОПУТ
- ДРЖАВНИ ПУТ I РЕДА
- ДРЖАВНИ ПУТ II РЕДА
- ОПШТИНСКИ ПУТ
- НЕКАТЕГОРИСАНИ ПУТ
- МЕЂУНАРОДНА ДВОКОЛОСЕЧНА ПРУГА
- РЕГИОНАЛНА ЈЕДНОКОЛОСЕЧНА ПРУГА
- ЖЕЛЕЗНИЧКА СТАНИЦА
- АЕРОДРОМ
- ПОЉОПРИВРЕДНО-СПОРТСКИ АЕРОДРОМ

ВОДЕНЕ ПОВРШИНЕ
- ПЛОВНИ ПУТ-РЕКА
- ПЛОВНИ ПУТ-КАНАЛ
- ЈЕЗЕРА
- РИБЊАЦИ
- ВИШЕНАМЕНСКЕ ХИДРОАКУМУЛУЈАЦИЈЕ
- ПЛАН. АКУМУЛУЈАЦИЈЕ ВОДЕ РЕГ. СИСТЕМА ЗА СНАБДЕВАЊЕ ВОДОМ

УРБАНИ ЦЕНТРИ У КОРИДОРУ
- МАКРОРЕГИОНАЛНИ ЦЕНТАР
- РЕГИОНАЛНИ ЦЕНТАР
- ОПШТИНСКИ ЦЕНТАР
- РАЗВИЈЕНИ СТАМБЕНИ ЦЕНТРИ СА ИЗРАЖЕНИМ ЦЕНТРАЛНИМ ФУНКЦИЈАМА
- ВЕЋИ ГРАДСКИ ЦЕНТРИ
- ОСТАЛИ ГРАДСКИ ЦЕНТРИ

- ДРЖАВНА ГРАНИЦА
- ГРАНИЦА ОПШТИНЕ
- ГРАНИЦА КАТАСТАРСКЕ ОПШТИНЕ
- ГРАНИЦА ОБУХВАТА ПЛАНА

РЕПУБЛИКА СРБИЈА
ВЛАДА

ИЗМЕНЕ И ДОПУНЕ ПРОСТОРНОГ ПЛАНА
ПОДРУЧЈА ИНФРАСТРУКТУРНОГ КОРИДОРА АУТОПУТА Е-75
СУБОТИЦА-БЕОГРАД (БАТАЈНИЦА)

РЕФЕРАЛНА КАРТА БР.1
ПЛАН НАМЕНЕ ПОВРШИНА

МИНИСТАР ГРАЂЕВИНАРСТВА, САОБРАЋАЈА И ИНФРАСТРУКТУРЕ

Р-1:100000

Коришћени Референтна карта бр.1. (Просторни план инфраструктурног коридора аутопута Е - 75, Суботица - Београд (Батајница), „Службени гласник РС", бр.88/09 и 96/09) у складу са Изменама и допунама Просторног плана (у поступку израде) инфраструктурног коридора аутопута и интегрисаног државног путног правца на Референтној карти бр. 6/- в мишљењем Министарства саобраћаја и енергетике (broj: 030-00-00027/2014-01 од 16.10.2014. године).